



Wochenendausgabe

**Drei Tage Lesezeit am  
04./05./06. Januar 2025**

Süddeutsche Zeitung

## Neue Sammelwerke 2025– Gewinnen Sie Stammkunden!

Wie jedes Jahr erscheinen am Anfang des Jahres neue Sammelwerke = Partworks. Bitte vermeiden Sie zum Start Frühremissionen – trotz der teilweise hohen Erstbezüge!

Durch den Sammelcharakter sind diese regelmäßig erscheinenden Artikel ideal, um Kunden als langfristige Sammelkunden an Ihr Geschäft zu binden. Die Laufzeit der Sammelwerke beträgt oftmals 100 Ausgaben und mehr. Daher lohnt sich immer die Präsentation und das Angebot von Sammelwerken/Partworks.

Alle Sammelwerke werden zur Neueinführung mit einer massiven TV-Kampagne der Verlage unterstützt.

Die Verkäufe bei Sammelwerken/Partworks gehen gerade bei den ersten Ausgaben von Nummer zu Nummer drastisch zurück. Deshalb nehmen die Verlage, ausgehend von den Ergebnissen aus einem zuvor belieferten Testmarkt, deutliche Mengenreduzierungen vor. Läuft das Sammelwerk dann besser als im Testmarkt, sind Ausverkäufe leider nicht zu vermeiden.

Wir versuchen in solchen Fällen, schnellstmöglich Verlags-Nachlieferungen zu erhalten und Umschichtungen vorzunehmen.

**Wir wünschen Ihnen gute Verkäufe mit den  
neuen Sammelwerken Anfang 2025**

## Preisänderungen

Titel	EVT	E-Nr.	Objekt-Nr.	Erschein.-weise	VKP alt	VKP neu	MW %	HSP alt %	HSP neu %	EKP neu
<b>AUTO BILD</b>	<b>27.12.24</b>	<b>20240052</b>	<b>2699</b>	<b>wöchentl.</b>	<b>3,30</b>	<b>3,50</b>	<b>7</b>	<b>18,31</b>	<b>18,31</b>	<b>2,6721</b>
AUTO STRASSEN-VERK	09.01.25	20250003	85	14-tägig	2,90	2,99	7	19,00	19,00	2,2635
BATMAN REBIRTH (einmalig)	07.01.25	20250093	15649	monatlich	5,99	7,99	7	20,24	20,24	5,9559
BAYALA MAG.SCHLEICH (einmalig)	07.01.25	20250047	16379	2-monatl.	5,99	6,50	7	18,31	18,31	4,9625
BEWUSSTER LEBEN	28.12.24	20250001	4554	2-monatl.	7,80	8,80	7	20,24	20,24	6,5597
BIKE MAGAZIN	02.01.25	20250002	215	monatlich	7,50	8,90	7	20,24	20,24	6,6342
<b>BOAT INTERNAT. -GB-</b>	<b>28.12.24</b>	<b>20240012</b>	<b>14296</b>	<b>monatlich</b>	<b>13,99</b>	<b>15,90</b>	<b>7</b>	<b>20,24</b>	<b>20,24</b>	<b>11,8522</b>
BOOTE	07.01.25	20250002	410	monatlich	7,90	8,50	7	20,24	20,24	6,3361
BUMMI	27.12.24	20250001	1119	monatlich	4,99	5,99	7	20,24	20,24	4,4651
<b>CLOSER</b>	<b>31.12.24</b>	<b>20250002</b>	<b>7004</b>	<b>wöchentl.</b>	<b>2,99</b>	<b>3,30</b>	<b>7</b>	<b>18,31</b>	<b>18,31</b>	<b>2,5194</b>
CONNECT	04.01.25	20250002	1338	monatlich	7,50	8,50	7	20,24	20,24	6,3361
CREMA	02.01.25	20250001	14013	2-monatl.	5,90	6,50	7	20,24	20,24	4,8452
<b>DACHAU.NA. 2 DI</b>	<b>07.01.25</b>	<b>20250002</b>	<b>5079</b>	<b>wöchentl.</b>	<b>2,60</b>	<b>2,70</b>	<b>7</b>	<b>17,50</b>	<b>17,50</b>	<b>2,0818</b>
<b>DACHAU.NA. 4 DO</b>	<b>02.01.25</b>	<b>20250001</b>	<b>5081</b>	<b>wöchentl.</b>	<b>2,60</b>	<b>2,70</b>	<b>7</b>	<b>17,50</b>	<b>17,50</b>	<b>2,0818</b>
<b>DACHAU.NA. 5 FR</b>	<b>03.01.25</b>	<b>20250001</b>	<b>5082</b>	<b>wöchentl.</b>	<b>2,60</b>	<b>2,70</b>	<b>7</b>	<b>17,50</b>	<b>17,50</b>	<b>2,0818</b>
<b>DACHAU.NA. 6 SA</b>	<b>04.01.25</b>	<b>20250001</b>	<b>5083</b>	<b>wöchentl.</b>	<b>2,80</b>	<b>2,90</b>	<b>7</b>	<b>17,50</b>	<b>17,50</b>	<b>2,2360</b>
DBZ BRIEFMARKEN ZTG.	02.01.25	20250001	1970	14-tägig	8,40	8,80	7	20,24	20,24	6,5597
DIE NEUE FRAU	31.12.24	20250002	331	wöchentl.	1,40	1,50	7	18,31	18,31	1,1452
DISNEY SPEZIAL LTB	07.01.25	20250122	5757	2-monatl.	11,00	11,99	7	20,24	20,24	8,9376
<b>DORFENER A. 2 DI</b>	<b>07.01.25</b>	<b>20250002</b>	<b>5013</b>	<b>wöchentl.</b>	<b>2,60</b>	<b>2,70</b>	<b>7</b>	<b>17,50</b>	<b>17,50</b>	<b>2,0818</b>
<b>DORFENER A. 4 DO</b>	<b>02.01.25</b>	<b>20250001</b>	<b>5015</b>	<b>wöchentl.</b>	<b>2,60</b>	<b>2,70</b>	<b>7</b>	<b>17,50</b>	<b>17,50</b>	<b>2,0818</b>
<b>DORFENER A. 5 FR</b>	<b>03.01.25</b>	<b>20250001</b>	<b>5016</b>	<b>wöchentl.</b>	<b>2,60</b>	<b>2,70</b>	<b>7</b>	<b>17,50</b>	<b>17,50</b>	<b>2,0818</b>
<b>DORFENER A. 6 SA</b>	<b>04.01.25</b>	<b>20250001</b>	<b>5017</b>	<b>wöchentl.</b>	<b>2,80</b>	<b>2,90</b>	<b>7</b>	<b>17,50</b>	<b>17,50</b>	<b>2,2360</b>
<b>EBERSB.ZTG. 2 DI</b>	<b>07.01.25</b>	<b>20250002</b>	<b>5007</b>	<b>wöchentl.</b>	<b>2,60</b>	<b>2,70</b>	<b>7</b>	<b>17,50</b>	<b>17,50</b>	<b>2,0818</b>
<b>EBERSB.ZTG. 4 DO</b>	<b>02.01.25</b>	<b>20250001</b>	<b>5009</b>	<b>wöchentl.</b>	<b>2,60</b>	<b>2,70</b>	<b>7</b>	<b>17,50</b>	<b>17,50</b>	<b>2,0818</b>
<b>EBERSB.ZTG. 5 FR</b>	<b>03.01.25</b>	<b>20250001</b>	<b>5010</b>	<b>wöchentl.</b>	<b>2,60</b>	<b>2,70</b>	<b>7</b>	<b>17,50</b>	<b>17,50</b>	<b>2,0818</b>
<b>EBERSB.ZTG. 6 SA</b>	<b>04.01.25</b>	<b>20250001</b>	<b>5011</b>	<b>wöchentl.</b>	<b>2,80</b>	<b>2,90</b>	<b>7</b>	<b>17,50</b>	<b>17,50</b>	<b>2,2360</b>
EISENBAHN-REVUE	27.12.24	20250001	164	monatlich	16,20	16,50	7	20,24	20,24	12,2994
EISKÖNIGIN DISNEY (einmalig)	07.01.25	20250002	12880	monatlich	4,99	5,99	7	18,31	18,31	4,5731
EISKÖNIGIN SPEZIAL (einmalig)	07.01.25	20250001	13005	2-monatl.	4,99	5,99	7	20,24	18,31	4,5731
<b>ERDING.ANZ. 2 DI</b>	<b>07.01.25</b>	<b>20250002</b>	<b>5019</b>	<b>wöchentl.</b>	<b>2,60</b>	<b>2,70</b>	<b>7</b>	<b>17,50</b>	<b>17,50</b>	<b>2,0818</b>
<b>ERDING.ANZ. 4 DO</b>	<b>02.01.25</b>	<b>20250001</b>	<b>5021</b>	<b>wöchentl.</b>	<b>2,60</b>	<b>2,70</b>	<b>7</b>	<b>17,50</b>	<b>17,50</b>	<b>2,0818</b>
<b>ERDING.ANZ. 5 FR</b>	<b>03.01.25</b>	<b>20250001</b>	<b>5022</b>	<b>wöchentl.</b>	<b>2,60</b>	<b>2,70</b>	<b>7</b>	<b>17,50</b>	<b>17,50</b>	<b>2,0818</b>
<b>ERDING.ANZ. 6 SA</b>	<b>04.01.25</b>	<b>20250001</b>	<b>5023</b>	<b>wöchentl.</b>	<b>2,80</b>	<b>2,90</b>	<b>7</b>	<b>17,50</b>	<b>17,50</b>	<b>2,2360</b>
EXCLUSIV BOOTE	07.01.25	20250001	2028	2-monatl.	12,90	14,90	7	20,24	20,24	11,1068
<b>FÜR SIE</b>	<b>03.01.25</b>	<b>20250002</b>	<b>135</b>	<b>14-tägig</b>	<b>3,90</b>	<b>4,10</b>	<b>7</b>	<b>19,00</b>	<b>19,00</b>	<b>3,1037</b>
<b>FAZ 1 MO</b>	<b>06.01.25</b>	<b>20250002</b>	<b>1056</b>	<b>wöchentl.</b>	<b>3,70</b>	<b>3,90</b>	<b>7</b>	<b>19,24</b>	<b>19,24</b>	<b>2,9436</b>
<b>FAZ 2 DI</b>	<b>07.01.25</b>	<b>20250002</b>	<b>1057</b>	<b>wöchentl.</b>	<b>3,70</b>	<b>3,90</b>	<b>7</b>	<b>19,24</b>	<b>19,24</b>	<b>2,9436</b>
<b>FAZ 3 MI</b>	<b>08.01.25</b>	<b>20250002</b>	<b>1058</b>	<b>wöchentl.</b>	<b>3,70</b>	<b>3,90</b>	<b>7</b>	<b>19,24</b>	<b>19,24</b>	<b>2,9436</b>
<b>FAZ 4 DO</b>	<b>02.01.25</b>	<b>20250001</b>	<b>1059</b>	<b>wöchentl.</b>	<b>3,70</b>	<b>3,90</b>	<b>7</b>	<b>19,24</b>	<b>19,24</b>	<b>2,9436</b>
<b>FAZ 5 FR</b>	<b>03.01.25</b>	<b>20250001</b>	<b>1060</b>	<b>wöchentl.</b>	<b>3,70</b>	<b>3,90</b>	<b>7</b>	<b>19,24</b>	<b>19,24</b>	<b>2,9436</b>
<b>FAZ 6 SA</b>	<b>04.01.25</b>	<b>20250001</b>	<b>1061</b>	<b>wöchentl.</b>	<b>3,90</b>	<b>4,20</b>	<b>7</b>	<b>19,24</b>	<b>19,24</b>	<b>3,1700</b>
FOTO MAGAZIN	04.01.25	20250002	1512	monatlich	10,90	14,90	7	20,24	20,24	11,1068
<b>FRANK.ALLG.SO-ZEITUNG</b>	<b>04.01.25</b>	<b>20250001</b>	<b>2791</b>	<b>wöchentl.</b>	<b>5,20</b>	<b>5,50</b>	<b>7</b>	<b>18,31</b>	<b>18,31</b>	<b>4,1990</b>
FREIS.TAGBL. 2 DI	07.01.25	20250002	5025	wöchentl.	2,60	2,70	7	17,50	17,50	2,0818
FREIS.TAGBL. 4 DO	02.01.25	20250001	5027	wöchentl.	2,60	2,70	7	17,50	17,50	2,0818
FREIS.TAGBL. 5 FR	03.01.25	20250001	5028	wöchentl.	2,60	2,70	7	17,50	17,50	2,0818
FREIS.TAGBL. 6 SA	04.01.25	20250001	5029	wöchentl.	2,80	2,90	7	17,50	17,50	2,2360
GABBY'S DOLLHOUSE (einmalig)	27.12.24	20240004	23129	2-monatl.	4,99	5,99	7	18,31	18,31	4,5731
GAMESTAR SIMUWELT	27.12.24	20250002	20036	unregelm.	9,99	12,99	7	20,24	20,24	9,6830
<b>GAPA TAGBL. 2 DI</b>	<b>07.01.25</b>	<b>20250002</b>	<b>721</b>	<b>wöchentl.</b>	<b>2,60</b>	<b>2,70</b>	<b>7</b>	<b>17,50</b>	<b>17,50</b>	<b>2,0818</b>
<b>GAPA TAGBL. 4 DO</b>	<b>02.01.25</b>	<b>20250001</b>	<b>723</b>	<b>wöchentl.</b>	<b>2,60</b>	<b>2,70</b>	<b>7</b>	<b>17,50</b>	<b>17,50</b>	<b>2,0818</b>
<b>GAPA TAGBL. 5 FR</b>	<b>03.01.25</b>	<b>20250001</b>	<b>724</b>	<b>wöchentl.</b>	<b>2,60</b>	<b>2,70</b>	<b>7</b>	<b>17,50</b>	<b>17,50</b>	<b>2,0818</b>
<b>GAPA TAGBL. 6 SA</b>	<b>04.01.25</b>	<b>20250001</b>	<b>725</b>	<b>wöchentl.</b>	<b>2,80</b>	<b>2,90</b>	<b>7</b>	<b>17,50</b>	<b>17,50</b>	<b>2,2360</b>
<b>GERETSR.MERKUR 2 DI</b>	<b>07.01.25</b>	<b>20250002</b>	<b>3894</b>	<b>wöchentl.</b>	<b>2,60</b>	<b>2,70</b>	<b>7</b>	<b>17,50</b>	<b>17,50</b>	<b>2,0818</b>
<b>GERETSR.MERKUR 4 DO</b>	<b>02.01.25</b>	<b>20250001</b>	<b>3896</b>	<b>wöchentl.</b>	<b>2,60</b>	<b>2,70</b>	<b>7</b>	<b>17,50</b>	<b>17,50</b>	<b>2,0818</b>
<b>GERETSR.MERKUR 5 FR</b>	<b>03.01.25</b>	<b>20250001</b>	<b>3897</b>	<b>wöchentl.</b>	<b>2,60</b>	<b>2,70</b>	<b>7</b>	<b>17,50</b>	<b>17,50</b>	<b>2,0818</b>
<b>GERETSR.MERKUR 6 SA</b>	<b>04.01.25</b>	<b>20250001</b>	<b>3898</b>	<b>wöchentl.</b>	<b>2,80</b>	<b>2,90</b>	<b>7</b>	<b>17,50</b>	<b>17,50</b>	<b>2,2360</b>
GLÜCKS REVUE	02.01.25	20250002	19	wöchentl.	1,49	1,59	7	18,31	18,31	1,2139
GOOD HEALTH	07.01.25	20250002	11450	monatlich	4,90	5,90	7	18,31	18,31	4,5044
<b>GRAZIA -D-</b>	<b>02.01.25</b>	<b>20250002</b>	<b>1150</b>	<b>14-tägig</b>	<b>3,90</b>	<b>4,20</b>	<b>7</b>	<b>18,31</b>	<b>18,31</b>	<b>3,2065</b>
HELLO! -GB- (einmalig)	28.12.24	20240052	749	wöchentl.	8,20	11,60	7	20,24	20,24	8,6469

HOLZK.M. 2 DI	07.01.25	20250002	5031	wöchentl.	2,60	2,70	7	17,50	17,50	2,0818
HOLZK.M. 4 DO	02.01.25	20250001	5033	wöchentl.	2,60	2,70	7	17,50	17,50	2,0818
HOLZK.M. 5 FR	03.01.25	20250001	5034	wöchentl.	2,60	2,70	7	17,50	17,50	2,0818
HOLZK.M. 6 SA	04.01.25	20250001	5035	wöchentl.	2,80	2,90	7	17,50	17,50	2,2360
IN DAS STAR MAG.	31.12.24	20250002	971	14-tägig	2,99	3,30	7	18,31	18,31	2,5194
IN TOUCH	31.12.24	20250002	6666	wöchentl.	2,99	3,30	7	18,31	18,31	2,5194
INSIDE	09.01.25	20250002	590	monatlich	2,99	3,30	7	19,00	19,00	2,4981
ISAR-L.BOTE 2 DI	07.01.25	20250002	5037	wöchentl.	2,60	2,70	7	17,50	17,50	2,0818
ISAR-L.BOTE 4 DO	02.01.25	20250001	5039	wöchentl.	2,60	2,70	7	17,50	17,50	2,0818
ISAR-L.BOTE 5 FR	03.01.25	20250001	5040	wöchentl.	2,60	2,70	7	17,50	17,50	2,0818
ISAR-L.BOTE 6 SA	04.01.25	20250001	5041	wöchentl.	2,80	2,90	7	17,50	17,50	2,2360
LANDLUST BUNDLE	27.12.24	20250001	16853	unregelm.	6,80	7,20	7	20,24	20,24	5,3670
LANDSB.TAG. 2 DI	07.01.25	20250002	3224	wöchentl.	2,30	2,40	7	20,24	20,24	1,7890
LANDSB.TAG. 3 MI	08.01.25	20250002	3225	wöchentl.	2,30	2,40	7	20,24	20,24	1,7890
LANDSB.TAG. 4 DO	02.01.25	20250001	3226	wöchentl.	2,30	2,40	7	20,24	20,24	1,7890
LANDSB.TAG. 5 FR	03.01.25	20250001	3227	wöchentl.	2,30	2,40	7	20,24	20,24	1,7890
LANDSB.TAG. 6 SA	04.01.25	20250001	3228	wöchentl.	2,70	2,80	7	20,24	20,24	2,0872
LAURA (einmalig)	31.12.24	20250002	64	wöchentl.	1,79	1,89	7	18,31	18,31	1,4429
LE MONDE DIPL. -F-	28.12.24	20240850	3473	monatlich	6,50	6,90	7	20,24	20,24	5,1434
LE MONDE 2 DI -F-	07.01.25	20250002	3343	wöchentl.	4,70	4,80	7	20,24	20,24	3,5780
LE MONDE 3 MI -F-	08.01.25	20250002	3344	wöchentl.	4,70	4,80	7	20,24	20,24	3,5780
LE MONDE 4 DO -F-	02.01.25	20250001	3345	wöchentl.	4,70	4,80	7	20,24	20,24	3,5780
LE MONDE 5 FR -F-	03.01.25	20250001	3346	wöchentl.	4,70	4,80	7	20,24	20,24	3,5780
LE MONDE 6 SA -F-	04.01.25	20250001	3347	wöchentl.	4,70	4,80	7	20,24	20,24	3,5780
LENA WOHNEN+DEKORIER	03.01.25	20250001	2787	2-monatl.	4,50	4,90	7	18,31	18,31	3,7409
LIEBLINGSREZEPT	03.01.25	20250002	175	monatlich	2,20	2,40	7	18,31	18,31	1,8323
LINUX MAGAZIN	03.01.25	20250002	3699	monatlich	8,99	9,99	7	20,24	20,24	7,4468
LINUX MAGAZIN DVD	03.01.25	20250002	1473	monatlich	10,99	11,99	7	20,24	20,24	8,9376
LISA BLUMEN PFLANZE	03.01.25	20250002	642	monatlich	2,20	2,49	7	20,24	20,24	1,8561
LISA WOHNEN+DEKOR	03.01.25	20250002	625	monatlich	3,20	3,50	7	18,31	18,31	2,6721
LOW CARB ESSEN&TRINK.	03.01.25	20250001	16878	2-monatl.	5,20	5,50	7	20,24	20,24	4,0998
MÜNCH.MERKUR 2 DI	07.01.25	20250002	80	wöchentl.	2,60	2,70	7	17,50	17,50	2,0818
MÜNCH.MERKUR 4 DO	02.01.25	20250001	82	wöchentl.	2,60	2,70	7	17,50	17,50	2,0818
MÜNCH.MERKUR 5 FR	03.01.25	20250001	83	wöchentl.	2,60	2,70	7	17,50	17,50	2,0818
MÜNCH.MERKUR 6 SA	04.01.25	20250001	84	wöchentl.	2,80	2,90	7	17,50	17,50	2,2360
MANGFALL B. 2 DI	07.01.25	20250002	1033	wöchentl.	2,60	2,70	7	18,31	18,31	2,0613
MANGFALL B. 4 DO	02.01.25	20250001	1035	wöchentl.	2,60	2,70	7	18,31	18,31	2,0613
MANGFALL B. 5 FR	03.01.25	20250001	1036	wöchentl.	2,60	2,70	7	18,31	18,31	2,0613
MANGFALL B. 6 SA	04.01.25	20250001	1037	wöchentl.	2,80	2,90	7	18,31	18,31	2,2140
MEIN PFERD	07.01.25	20250002	355	monatlich	6,00	7,00	7	20,24	20,24	5,2179
MERK.NORD 2 DI	07.01.25	20250002	5061	wöchentl.	2,60	2,70	7	17,50	17,50	2,0818
MERK.NORD 4 DO	02.01.25	20250001	5063	wöchentl.	2,60	2,70	7	17,50	17,50	2,0818
MERK.NORD 5 FR	03.01.25	20250001	5064	wöchentl.	2,60	2,70	7	17,50	17,50	2,0818
MERK.NORD 6 SA	04.01.25	20250001	5065	wöchentl.	2,80	2,90	7	17,50	17,50	2,2360
MERK.WÜRMTAL 2 DI	07.01.25	20250002	5067	wöchentl.	2,60	2,70	7	17,50	17,50	2,0818
MERK.WÜRMTAL 4 DO	02.01.25	20250001	5069	wöchentl.	2,60	2,70	7	17,50	17,50	2,0818
MERK.WÜRMTAL 5 FR	03.01.25	20250001	5070	wöchentl.	2,60	2,70	7	17,50	17,50	2,0818
MERK.WÜRMTAL 6 SA	04.01.25	20250001	5071	wöchentl.	2,80	2,90	7	17,50	17,50	2,2360
MERKUR SÜD 2 DI	07.01.25	20250002	5073	wöchentl.	2,60	2,70	7	17,50	17,50	2,0818
MERKUR SÜD 4 DO	02.01.25	20250001	5075	wöchentl.	2,60	2,70	7	17,50	17,50	2,0818
MERKUR SÜD 5 FR	03.01.25	20250001	5076	wöchentl.	2,60	2,70	7	17,50	17,50	2,0818
MERKUR SÜD 6 SA	04.01.25	20250001	5077	wöchentl.	2,80	2,90	7	17,50	17,50	2,2360
MIESB.MERK. 2DI	07.01.25	20250002	5043	wöchentl.	2,60	2,70	7	17,50	17,50	2,0818
MIESB.MERK. 4DO	02.01.25	20250001	5045	wöchentl.	2,60	2,70	7	17,50	17,50	2,0818
MIESB.MERK. 5FR	03.01.25	20250001	5046	wöchentl.	2,60	2,70	7	17,50	17,50	2,0818
MIESB.MERK. 6SA	04.01.25	20250001	5047	wöchentl.	2,80	2,90	7	17,50	17,50	2,2360
MOSAİK ABRAFAXE (einmalig)	02.01.25	20250589	2991	monatlich	3,45	3,65	7	18,31	18,31	2,7866
MOTORSPORT AKTUELL	09.01.25	20250004	2032	wöchentl.	2,90	2,99	7	18,31	18,31	2,2827
MURNAUER TGB. 2 DI	07.01.25	20250002	4251	wöchentl.	2,60	2,70	7	17,50	17,50	2,0818
MURNAUER TGB. 4 DO	02.01.25	20250001	4253	wöchentl.	2,60	2,70	7	17,50	17,50	2,0818
MURNAUER TGB. 5 FR	03.01.25	20250001	4254	wöchentl.	2,60	2,70	7	17,50	17,50	2,0818
MURNAUER TGB. 6 SA	04.01.25	20250001	4255	wöchentl.	2,80	2,90	7	17,50	17,50	2,2360
NATUR FOTO	28.12.24	20250001	4794	monatlich	7,90	8,50	7	20,24	20,24	6,3361
NEUE POST RÄTSEL	04.01.25	20250037	14221	2-monatl.	1,80	2,00	7	20,24	20,24	1,4908
OK! -D-	08.01.25	20250002	1100	14-tägig	2,99	3,30	7	18,31	18,31	2,5194
P.M.LOGIK TRAINER RÄT	03.01.25	20250001	1423	monatlich	3,50	3,80	7	20,24	20,24	2,8326
PENZBERGER M. 2 DI	07.01.25	20250002	4522	wöchentl.	2,60	2,70	7	17,50	17,50	2,0818

PENZBERGER M. 4 DO	02.01.25	20250001	4524	wöchentl.	2,60	2,70	7	17,50	17,50	2,0818
PENZBERGER M. 5 FR	03.01.25	20250001	4525	wöchentl.	2,60	2,70	7	17,50	17,50	2,0818
PENZBERGER M. 6 SA	04.01.25	20250001	4526	wöchentl.	2,80	2,90	7	17,50	17,50	2,2360
PERRY RHODAN NEO	03.01.25	20250347	2624	14-tägig	5,80	6,50	7	18,31	18,31	4,9625
PHILOSOPHIE MAGAZIN	03.01.25	20250002	1919	2-monatl.	8,90	9,50	7	20,24	20,24	7,0815
PLAYMOBIL MAGAZIN (einmalig)	27.12.24	20250016	7100	monatlich	5,99	6,99	7	18,31	18,31	5,3366
PROMOBIL	09.01.25	20250002	4304	monatlich	4,90	4,99	7	20,24	20,24	3,7196
PROMOBIL CAMPINGBUSSE	09.01.25	20250001	8700	2-monatl.	6,90	7,50	7	20,24	20,24	5,5907
REZEPTE MIT HERZ	03.01.25	20250001	15289	2-monatl.	5,50	5,90	7	20,24	20,24	4,3980
SCHONG.NA. 2 DI	07.01.25	20250002	2244	wöchentl.	2,60	2,70	7	17,50	17,50	2,0818
SCHONG.NA. 4 DO	02.01.25	20250001	2246	wöchentl.	2,60	2,70	7	17,50	17,50	2,0818
SCHONG.NA. 5 FR	03.01.25	20250001	2247	wöchentl.	2,60	2,70	7	17,50	17,50	2,0818
SCHONG.NA. 6 SA	04.01.25	20250001	2248	wöchentl.	2,80	2,90	7	17,50	17,50	2,2360
STA.MERKUR 2 DI	07.01.25	20250002	5049	wöchentl.	2,60	2,70	7	17,50	17,50	2,0818
STA.MERKUR 4 DO	02.01.25	20250001	5051	wöchentl.	2,60	2,70	7	17,50	17,50	2,0818
STA.MERKUR 5 FR	03.01.25	20250001	5052	wöchentl.	2,60	2,70	7	17,50	17,50	2,0818
STA.MERKUR 6 SA	04.01.25	20250001	5053	wöchentl.	2,80	2,90	7	17,50	17,50	2,2360
STARS VON DAMALS	31.12.24	20250001	17588	2-monatl.	2,90	3,50	7	18,31	18,31	2,6721
SW.DISN.MINIATUR EDIT (einmalig)	02.01.25	20250001	23420	wöchentl.	2,99	1,50	7	19,00	19,00	1,1355
SW.VW KLASSIKER (einmalig)	09.01.25	20250001	23390	wöchentl.	9,99	2,99	7	19,00	19,96	2,2365
SW.WARHAMMER COMBAT (einmalig)	08.01.25	20250001	23440	wöchentl.	6,99	2,99	7	19,00	19,00	2,2635
SZ CITY 2 DI (einmalig)	31.12.24	20250001	93	wöchentl.	3,90	4,20	7	17,50	17,50	3,2383
SZ CITY 3 MI	08.01.25	20250002	94	wöchentl.	3,90	4,20	7	17,50	17,50	3,2383
SZ CITY 4 DO	02.01.25	20250001	95	wöchentl.	3,90	4,20	7	17,50	17,50	3,2383
SZ CITY 5 FR	03.01.25	20250001	96	wöchentl.	4,20	4,50	7	17,50	17,50	3,4696
SZ CITY 6 SA	04.01.25	20250001	97	wöchentl.	5,20	5,50	7	17,50	17,50	4,2407
SZ DAH 2 DI (einmalig)	31.12.24	20250001	5103	wöchentl.	3,90	4,20	7	17,50	17,50	3,2383
SZ DAH 3 MI	08.01.25	20250002	5104	wöchentl.	3,90	4,20	7	17,50	17,50	3,2383
SZ DAH 4 DO	02.01.25	20250001	5105	wöchentl.	3,90	4,20	7	17,50	17,50	3,2383
SZ DAH 5 FR	03.01.25	20250001	5106	wöchentl.	4,20	4,50	7	17,50	17,50	3,4696
SZ DAH 6 SA	04.01.25	20250001	5107	wöchentl.	5,20	5,50	7	17,50	17,50	4,2407
SZ EBE 2 DI (einmalig)	31.12.24	20250001	5109	wöchentl.	3,90	4,20	7	17,50	17,50	3,2383
SZ EBE 3 MI	08.01.25	20250002	5110	wöchentl.	3,90	4,20	7	17,50	17,50	3,2383
SZ EBE 4 DO	02.01.25	20250001	5111	wöchentl.	3,90	4,20	7	17,50	17,50	3,2383
SZ EBE 5 FR	03.01.25	20250001	5112	wöchentl.	4,20	4,50	7	17,50	17,50	3,4696
SZ EBE 6 SA	04.01.25	20250001	5113	wöchentl.	5,20	5,50	7	17,50	17,50	4,2407
SZ ED/FS 2 DI (einmalig)	31.12.24	20250001	5115	wöchentl.	3,90	4,20	7	17,50	17,50	3,2383
SZ ED/FS 3 MI	08.01.25	20250002	5116	wöchentl.	3,90	4,20	7	17,50	17,50	3,2383
SZ ED/FS 4 DO	02.01.25	20250001	5117	wöchentl.	3,90	4,20	7	17,50	17,50	3,2383
SZ ED/FS 5 FR	03.01.25	20250001	5118	wöchentl.	4,20	4,50	7	17,50	17,50	3,4696
SZ ED/FS 6 SA	04.01.25	20250001	5119	wöchentl.	5,20	5,50	7	17,50	17,50	4,2407
SZ FFB 2 DI (einmalig)	31.12.24	20250001	5151	wöchentl.	3,90	4,20	7	17,50	17,50	3,2383
SZ FFB 3 MI	08.01.25	20250002	5152	wöchentl.	3,90	4,20	7	17,50	17,50	3,2383
SZ FFB 4 DO	02.01.25	20250001	5153	wöchentl.	3,90	4,20	7	17,50	17,50	3,2383
SZ FFB 5 FR	03.01.25	20250001	5154	wöchentl.	4,20	4,50	7	17,50	17,50	3,4696
SZ FFB 6 SA	04.01.25	20250001	5155	wöchentl.	5,20	5,50	7	17,50	17,50	4,2407
SZ HOLZK. 2 DI (einmalig)	31.12.24	20250001	2226	wöchentl.	3,90	4,20	7	17,50	17,50	3,2383
SZ HOLZK. 3 MI	08.01.25	20250002	2227	wöchentl.	3,90	4,20	7	17,50	17,50	3,2383
SZ HOLZK. 4 DO	02.01.25	20250001	2228	wöchentl.	3,90	4,20	7	17,50	17,50	3,2383
SZ HOLZK. 5 FR	03.01.25	20250001	2229	wöchentl.	4,20	4,50	7	17,50	17,50	3,4696
SZ HOLZK. 6 SA	04.01.25	20250001	2230	wöchentl.	5,20	5,50	7	17,50	17,50	4,2407
SZ LKR. NORD 2 DI (einmalig)	31.12.24	20250001	5169	wöchentl.	3,90	4,20	7	17,50	17,50	3,2383
SZ LKR. NORD 3 MI	08.01.25	20250002	5170	wöchentl.	3,90	4,20	7	17,50	17,50	3,2383
SZ LKR. NORD 4 DO	02.01.25	20250001	5171	wöchentl.	3,90	4,20	7	17,50	17,50	3,2383
SZ LKR. NORD 5 FR	03.01.25	20250001	5172	wöchentl.	4,20	4,50	7	17,50	17,50	3,4696
SZ LKR. NORD 6 SA	04.01.25	20250001	5173	wöchentl.	5,20	5,50	7	17,50	17,50	4,2407
SZ LKR. SÜD 2 DI (einmalig)	31.12.24	20250001	5097	wöchentl.	3,90	4,20	7	17,50	17,50	3,2383
SZ LKR. SÜD 3 MI	08.01.25	20250002	5098	wöchentl.	3,90	4,20	7	17,50	17,50	3,2383
SZ LKR. SÜD 4 DO	02.01.25	20250001	5099	wöchentl.	3,90	4,20	7	17,50	17,50	3,2383
SZ LKR. SÜD 5 FR	03.01.25	20250001	5100	wöchentl.	4,20	4,50	7	17,50	17,50	3,4696
SZ LKR. SÜD 6 SA	04.01.25	20250001	5101	wöchentl.	5,20	5,50	7	17,50	17,50	4,2407
SZ M 2 DI (einmalig)	31.12.24	20250001	859	wöchentl.	3,90	4,20	7	17,50	17,50	3,2383
SZ M 3 MI	08.01.25	20250002	860	wöchentl.	3,90	4,20	7	17,50	17,50	3,2383
SZ M 4 DO	02.01.25	20250001	861	wöchentl.	3,90	4,20	7	17,50	17,50	3,2383
SZ M 5 FR	03.01.25	20250001	862	wöchentl.	4,20	4,50	7	17,50	17,50	3,4696
SZ M 6 SA	04.01.25	20250001	863	wöchentl.	5,20	5,50	7	17,50	17,50	4,2407

SZ OBERLAND 2 DI (einmalig)	31.12.24	20250001	8663	wöchentl.	3,90	4,20	7	17,50	17,50	3,2383
SZ OBERLAND 3 MI	08.01.25	20250002	8664	wöchentl.	3,90	4,20	7	17,50	17,50	3,2383
SZ OBERLAND 4 DO	02.01.25	20250001	8665	wöchentl.	3,90	4,20	7	17,50	17,50	3,2383
SZ OBERLAND 5 FR	03.01.25	20250001	8666	wöchentl.	4,20	4,50	7	17,50	17,50	3,4696
SZ OBERLAND 6 SA	04.01.25	20250001	8667	wöchentl.	5,20	5,50	7	17,50	17,50	4,2407
<b>SZ OST 2 DI (einmalig)</b>	31.12.24	20250001	12575	wöchentl.	3,90	4,20	7	17,50	17,50	3,2383
<b>SZ OST 3 MI</b>	08.01.25	20250002	12576	wöchentl.	3,90	4,20	7	17,50	17,50	3,2383
<b>SZ OST 4 DO</b>	02.01.25	20250001	12577	wöchentl.	3,90	4,20	7	17,50	17,50	3,2383
<b>SZ OST 5 FR</b>	03.01.25	20250001	12578	wöchentl.	4,20	4,50	7	17,50	17,50	3,4696
<b>SZ OST 6 SA</b>	04.01.25	20250001	12579	wöchentl.	5,20	5,50	7	17,50	17,50	4,2407
<b>SZ STA 2 DI (einmalig)</b>	31.12.24	20250001	5175	wöchentl.	3,90	4,20	7	17,50	17,50	3,2383
<b>SZ STA 3 MI</b>	08.01.25	20250002	5176	wöchentl.	3,90	4,20	7	17,50	17,50	3,2383
<b>SZ STA 4 DO</b>	02.01.25	20250001	5177	wöchentl.	3,90	4,20	7	17,50	17,50	3,2383
<b>SZ STA 5 FR</b>	03.01.25	20250001	5178	wöchentl.	4,20	4,50	7	17,50	17,50	3,4696
<b>SZ STA 6 SA</b>	04.01.25	20250001	5179	wöchentl.	5,20	5,50	7	17,50	17,50	4,2407
SZ VKH CITY 2 DI (einmalig)	31.12.24	20250001	5688	wöchentl.	3,90	4,20	7	40,00	40,00	2,3551
SZ VKH CITY 3 MI	08.01.25	20250002	5689	wöchentl.	3,90	4,20	7	40,00	40,00	2,3551
SZ VKH CITY 4 DO	02.01.25	20250001	5690	wöchentl.	3,90	4,20	7	40,00	40,00	2,3551
SZ VKH CITY 5 FR	03.01.25	20250001	5691	wöchentl.	4,20	4,50	7	40,00	40,00	2,5234
SZ VKH CITY 6 SA	04.01.25	20250001	5692	wöchentl.	5,20	5,50	7	40,00	40,00	3,0841
SZ VKH EBE 2 DI (einmalig)	31.12.24	20250001	7148	wöchentl.	3,90	4,20	7	40,00	40,00	2,3551
SZ VKH EBE 3 MI	08.01.25	20250002	7149	wöchentl.	3,90	4,20	7	40,00	40,00	2,3551
SZ VKH EBE 4 DO	02.01.25	20250001	7150	wöchentl.	3,90	4,20	7	40,00	40,00	2,3551
SZ VKH EBE 5 FR	03.01.25	20250001	7151	wöchentl.	4,20	4,50	7	40,00	40,00	2,5234
SZ VKH EBE 6 SA	04.01.25	20250001	7152	wöchentl.	5,20	5,50	7	40,00	40,00	3,0841
SZ VKH ERD 2 DI (einmalig)	31.12.24	20250001	7062	wöchentl.	3,90	4,20	7	40,00	40,00	2,3551
SZ VKH ERD 3 MI	08.01.25	20250002	7063	wöchentl.	3,90	4,20	7	40,00	40,00	2,3551
SZ VKH ERD 4 DO	02.01.25	20250001	7064	wöchentl.	3,90	4,20	7	40,00	40,00	2,3551
SZ VKH ERD 5 FR	03.01.25	20250001	7065	wöchentl.	4,20	4,50	7	40,00	40,00	2,5234
SZ VKH ERD 6 SA	04.01.25	20250001	7066	wöchentl.	5,20	5,50	7	40,00	40,00	3,0841
SZ VKH FRS 2 DI (einmalig)	31.12.24	20250001	7047	wöchentl.	3,90	4,20	7	40,00	40,00	2,3551
SZ VKH FRS 3 MI	08.01.25	20250002	7048	wöchentl.	3,90	4,20	7	40,00	40,00	2,3551
SZ VKH FRS 4 DO	02.01.25	20250001	7049	wöchentl.	3,90	4,20	7	40,00	40,00	2,3551
SZ VKH FRS 5 FR	03.01.25	20250001	7050	wöchentl.	4,20	4,50	7	40,00	40,00	2,5234
SZ VKH FRS 6 SA	04.01.25	20250001	7051	wöchentl.	5,20	5,50	7	40,00	40,00	3,0841
SZ VKH NORD REG. 2 DI (einmalig)	31.12.24	20250001	7282	wöchentl.	3,90	4,20	7	40,00	40,00	2,3551
SZ VKH NORD REG. 3 MI	08.01.25	20250002	7283	wöchentl.	3,90	4,20	7	40,00	40,00	2,3551
SZ VKH NORD REG. 4 DO	02.01.25	20250001	7284	wöchentl.	3,90	4,20	7	40,00	40,00	2,3551
SZ VKH NORD REG. 5 FR	03.01.25	20250001	7285	wöchentl.	4,20	4,50	7	40,00	40,00	2,5234
SZ VKH NORD REG. 6 SA	04.01.25	20250001	7286	wöchentl.	5,20	5,50	7	40,00	40,00	3,0841
SZ VKH SÜD 2 DI (einmalig)	31.12.24	20250001	7221	wöchentl.	3,90	4,20	7	40,00	40,00	2,3551
SZ VKH SÜD 3 MI	08.01.25	20250002	7222	wöchentl.	3,90	4,20	7	40,00	40,00	2,3551
SZ VKH SÜD 4 DO	02.01.25	20250001	7223	wöchentl.	3,90	4,20	7	40,00	40,00	2,3551
SZ VKH SÜD 5 FR	03.01.25	20250001	7224	wöchentl.	4,20	4,50	7	40,00	40,00	2,5234
SZ VKH SÜD 6 SA	04.01.25	20250001	7225	wöchentl.	5,20	5,50	7	40,00	40,00	3,0841
SZ VKH STA 2 DI (einmalig)	31.12.24	20250001	7300	wöchentl.	3,90	4,20	7	40,00	40,00	2,3551
SZ VKH STA 3 MI	08.01.25	20250002	7301	wöchentl.	3,90	4,20	7	40,00	40,00	2,3551
SZ VKH STA 4 DO	02.01.25	20250001	7302	wöchentl.	3,90	4,20	7	40,00	40,00	2,3551
SZ VKH STA 5 FR	03.01.25	20250001	7303	wöchentl.	4,20	4,50	7	40,00	40,00	2,5234
SZ VKH STA 6 SA	04.01.25	20250001	7304	wöchentl.	5,20	5,50	7	40,00	40,00	3,0841
SZ VKH WEST STD. 2 DI (einmalig)	31.12.24	20250001	4054	wöchentl.	3,90	4,20	7	40,00	40,00	2,3551
SZ VKH WEST STD. 3 MI	08.01.25	20250002	4055	wöchentl.	3,90	4,20	7	40,00	40,00	2,3551
SZ VKH WEST STD. 4 DO	02.01.25	20250001	4056	wöchentl.	3,90	4,20	7	40,00	40,00	2,3551
SZ VKH WEST STD. 5 FR	03.01.25	20250001	4057	wöchentl.	4,20	4,50	7	40,00	40,00	2,5234
SZ VKH WEST STD. 6 SA	04.01.25	20250001	4058	wöchentl.	5,20	5,50	7	40,00	40,00	3,0841
<b>SZ WEST 2 DI (einmalig)</b>	31.12.24	20250001	470	wöchentl.	3,90	4,20	7	17,50	17,50	3,2383
<b>SZ WEST 3 MI</b>	08.01.25	20250002	471	wöchentl.	3,90	4,20	7	17,50	17,50	3,2383
<b>SZ WEST 4 DO</b>	02.01.25	20250001	472	wöchentl.	3,90	4,20	7	17,50	17,50	3,2383
<b>SZ WEST 5 FR</b>	03.01.25	20250001	473	wöchentl.	4,20	4,50	7	17,50	17,50	3,4696
<b>SZ WEST 6 SA</b>	04.01.25	20250001	474	wöchentl.	5,20	5,50	7	17,50	17,50	4,2407
<b>SZ WORTÖL OBER 2 DI (einmalig)</b>	31.12.24	20250001	5188	wöchentl.	3,90	4,20	7	17,50	17,50	3,2383
<b>SZ WORTÖL OBER 3 MI</b>	08.01.25	20250002	5189	wöchentl.	3,90	4,20	7	17,50	17,50	3,2383
<b>SZ WORTÖL OBER 4 DO</b>	02.01.25	20250001	5190	wöchentl.	3,90	4,20	7	17,50	17,50	3,2383
<b>SZ WORTÖL OBER 5 FR</b>	03.01.25	20250001	5191	wöchentl.	4,20	4,50	7	17,50	17,50	3,4696
<b>SZ WORTÖL OBER 6 SA</b>	04.01.25	20250001	5192	wöchentl.	5,20	5,50	7	17,50	17,50	4,2407
<b>SZ WORTÖL 2 DI (einmalig)</b>	31.12.24	20250001	5182	wöchentl.	3,90	4,20	7	17,50	17,50	3,2383
<b>SZ WORTÖL 3 MI</b>	08.01.25	20250002	5183	wöchentl.	3,90	4,20	7	17,50	17,50	3,2383
<b>SZ WORTÖL 4 DO</b>	02.01.25	20250001	5184	wöchentl.	3,90	4,20	7	17,50	17,50	3,2383
<b>SZ WORTÖL 5 FR</b>	03.01.25	20250001	5185	wöchentl.	4,20	4,50	7	17,50	17,50	3,4696
<b>SZ WORTÖL 6 SA</b>	04.01.25	20250001	5186	wöchentl.	5,20	5,50	7	17,50	17,50	4,2407
<b>TEGERNS.Z. 2 DI</b>	07.01.25	20250002	3887	wöchentl.	2,60	2,70	7	17,50	17,50	2,0818
<b>TEGERNS.Z. 4 DO</b>	02.01.25	20250001	3889	wöchentl.	2,60	2,70	7	17,50	17,50	2,0818
<b>TEGERNS.Z. 5 FR</b>	03.01.25	20250001	3890	wöchentl.	2,60	2,70	7	17,50	17,50	2,0818
<b>TEGERNS.Z. 6 SA</b>	04.01.25	20250001	3891	wöchentl.	2,80	2,90	7	17,50	17,50	2,2360
<b>THE SPECTATOR -GB- (einmalig)</b>	28.12.24	20240050	4014	wöchentl.	8,50	11,50	7	20,24	20,24	8,5723
<b>TINA KOCH&amp;BACKIDEE</b>	03.01.25	20250002	239	monatlich	2,99	3,20	7	18,31	18,31	2,4431

<b>TÖLZER KURIER 2 DI</b>	07.01.25	20250002	4528	wöchentl.	2,60	2,70	7	17,50	17,50	2,0818
<b>TÖLZER KURIER 2 DI</b>	02.01.25	20250001	4530	wöchentl.	2,60	2,70	7	17,50	17,50	2,0818
<b>TÖLZER KURIER 5 FR</b>	03.01.25	20250001	4531	wöchentl.	2,60	2,70	7	17,50	17,50	2,0818
<b>TÖLZER KURIER 6 SA</b>	04.01.25	20250001	4532	wöchentl.	2,80	2,90	7	17,50	17,50	2,2360
<b>WASSERB.ZT. 2 DI</b>	07.01.25	20250002	4927	wöchentl.	2,60	2,70	7	18,31	18,31	2,0613
<b>WASSERB.ZT. 4 DO</b>	02.01.25	20250001	4929	wöchentl.	2,60	2,70	7	18,31	18,31	2,0613
<b>WASSERB.ZT. 5 FR</b>	03.01.25	20250001	4930	wöchentl.	2,60	2,70	7	18,31	18,31	2,0613
<b>WASSERB.ZT. 6 SA</b>	04.01.25	20250001	4931	wöchentl.	2,80	2,90	7	18,31	18,31	2,2140
<b>WEILH.TAGBL. 2 DI</b>	07.01.25	20250002	4534	wöchentl.	2,60	2,70	7	17,50	17,50	2,0818
<b>WEILH.TAGBL. 4 DO</b>	02.01.25	20250001	4536	wöchentl.	2,60	2,70	7	17,50	17,50	2,0818
<b>WEILH.TAGBL. 5 FR</b>	03.01.25	20250001	4537	wöchentl.	2,60	2,70	7	17,50	17,50	2,0818
<b>WEILH.TAGBL. 6 SA</b>	04.01.25	20250001	4538	wöchentl.	2,80	2,90	7	17,50	17,50	2,2360
<b>WENDY (einmalig)</b>	07.01.25	20250002	2422	15x/Jahr	4,99	5,99	7	18,31	18,31	4,5731
<b>WOCHE DER FRAU</b>	31.12.24	20250002	875	wöchentl.	1,40	1,50	7	18,31	18,31	1,1452
<b>WOCHE HEUTE</b>	31.12.24	20250002	7200	wöchentl.	1,20	1,30	7	18,31	18,31	0,9925
<b>WOOLLY HUGS</b>	04.01.25	20250001	16893	2-monatl.	5,50	5,90	7	20,24	20,24	4,3980
<b>YACHT</b>	02.01.25	20250002	288	14-tägig	7,90	8,50	7	20,24	20,24	6,3361
<b>ZÜRCHER ZTG. 2 DI</b>	07.01.25	20250002	3813	wöchentl.	3,40	3,60	7	20,24	20,24	2,6835
<b>ZÜRCHER ZTG. 3 MI</b>	08.01.25	20250002	3814	wöchentl.	3,40	3,60	7	20,24	20,24	2,6835
<b>ZÜRCHER ZTG. 4 DO</b>	09.01.25	20250002	3815	wöchentl.	3,40	3,60	7	20,24	20,24	2,6835
<b>ZÜRCHER ZTG. 5 FR</b>	03.01.25	20250001	3816	wöchentl.	3,40	3,60	7	20,24	20,24	2,6835
<b>ZÜRCHER ZTG. 6 SA</b>	04.01.25	20250001	3817	wöchentl.	3,40	3,60	7	20,24	20,24	2,6835
<b>A.ZTG.FÜSSEN 2 DI</b>	07.01.25	20250002	4669	wöchentl.	2,30	2,40	7	20,24	20,24	1,7890
<b>A.ZTG.FÜSSEN 3 MI</b>	08.01.25	20250002	4670	wöchentl.	2,30	2,40	7	20,24	20,24	1,7890
<b>A.ZTG.FÜSSEN 4 DO</b>	02.01.25	20250001	4671	wöchentl.	2,30	2,40	7	20,24	20,24	1,7890
<b>A.ZTG.FÜSSEN 5 FR</b>	03.01.25	20250001	4672	wöchentl.	2,30	2,40	7	20,24	20,24	1,7890
<b>A.ZTG.FÜSSEN 6 SA</b>	04.01.25	20250001	4673	wöchentl.	2,70	2,80	7	20,24	20,24	2,0872
<b>A.ZTG.KAUFBEUR. 2 DI</b>	07.01.25	20250002	3935	wöchentl.	2,30	2,40	7	20,24	20,24	1,7890
<b>A.ZTG.KAUFBEUR. 3 MI</b>	08.01.25	20250002	3936	wöchentl.	2,30	2,40	7	20,24	20,24	1,7890
<b>A.ZTG.KAUFBEUR. 4 DO</b>	02.01.25	20250001	3937	wöchentl.	2,30	2,40	7	20,24	20,24	1,7890
<b>A.ZTG.KAUFBEUR. 5 FR</b>	03.01.25	20250001	3938	wöchentl.	2,30	2,40	7	20,24	20,24	1,7890
<b>A.ZTG.KAUFBEUR- 6 SA</b>	04.01.25	20250001	3939	wöchentl.	2,70	2,80	7	20,24	20,24	2,0872
<b>A.ZTG.KEMPTEN 2 DI</b>	07.01.25	20250002	3957	wöchentl.	2,30	2,40	7	20,24	20,24	1,7890
<b>A.ZTG.KEMPTEN 3 MI</b>	08.01.25	20250002	3958	wöchentl.	2,30	2,40	7	20,24	20,24	1,7890
<b>A.ZTG.KEMPTEN 4 DO</b>	02.01.25	20250001	3959	wöchentl.	2,30	2,40	7	20,24	20,24	1,7890
<b>A.ZTG.KEMPTEN 5 FR</b>	03.01.25	20250001	3960	wöchentl.	2,30	2,40	7	20,24	20,24	1,7890
<b>A.ZTG.KEMPTEN 6 SA</b>	04.01.25	20250001	3961	wöchentl.	2,70	2,80	7	20,24	20,24	2,0872
<b>A.ZTG.MARKTOBER 2 DI</b>	07.01.25	20250002	4578	wöchentl.	2,30	2,40	7	20,24	20,24	1,7890
<b>A.ZTG.MARKTOBER 3 MI</b>	08.01.25	20250002	4579	wöchentl.	2,30	2,40	7	20,24	20,24	1,7890
<b>A.ZTG.MARKTOBER 4 DO</b>	02.01.25	20250001	4580	wöchentl.	2,30	2,40	7	20,24	20,24	1,7890
<b>A.ZTG.MARKTOBER 5 FR</b>	03.01.25	20250001	4581	wöchentl.	2,30	2,40	7	20,24	20,24	1,7890
<b>A.ZTG.MARKTOBER 6 SA</b>	04.01.25	20250001	4582	wöchentl.	2,70	2,80	7	20,24	20,24	2,0872
<b>ALLG.ANZEIGEBL. 2 DI</b>	07.01.25	20250002	4584	wöchentl.	2,30	2,40	7	20,24	20,24	1,7890
<b>ALLG.ANZEIGEBL. 3 MI</b>	08.01.25	20250002	4585	wöchentl.	2,30	2,40	7	20,24	20,24	1,7890
<b>ALLG.ANZEIGEBL. 4 DO</b>	02.01.25	20250001	4586	wöchentl.	2,30	2,40	7	20,24	20,24	1,7890
<b>ALLG.ANZEIGEBL. 5 FR</b>	03.01.25	20250001	4587	wöchentl.	2,30	2,40	7	20,24	20,24	1,7890
<b>ALLG.ANZEIGEBL. 6 SA</b>	04.01.25	20250001	4588	wöchentl.	2,70	2,80	7	20,24	20,24	2,0872
<b>BUCHLOER ZTG. 2 DI</b>	07.01.25	20250002	4546	wöchentl.	2,30	2,40	7	20,24	20,24	1,7890
<b>BUCHLOER ZTG. 3 MI</b>	08.01.25	20250002	4547	wöchentl.	2,30	2,40	7	20,24	20,24	1,7890
<b>BUCHLOER ZTG. 4 DO</b>	02.01.25	20250001	4548	wöchentl.	2,30	2,40	7	20,24	20,24	1,7890
<b>BUCHLOER ZTG. 5 FR</b>	03.01.25	20250001	4549	wöchentl.	2,30	2,40	7	20,24	20,24	1,7890
<b>BUCHLOER ZTG. 6 SA</b>	04.01.25	20250001	4550	wöchentl.	2,70	2,80	7	20,24	20,24	2,0872
<b>GÜNZBURGER ZTG. 2 DI</b>	07.01.25	20250002	10347	wöchentl.	2,30	2,40	7	20,24	20,24	1,7890
<b>GÜNZBURGER ZTG. 3 MI</b>	08.01.25	20250002	10348	wöchentl.	2,30	2,40	7	20,24	20,24	1,7890
<b>GÜNZBURGER ZTG. 4 DO</b>	02.01.25	20250001	10349	wöchentl.	2,30	2,40	7	20,24	20,24	1,7890
<b>GÜNZBURGER ZTG. 5 FR</b>	03.01.25	20250001	10350	wöchentl.	2,30	2,40	7	20,24	20,24	1,7890
<b>GÜNZBURGER ZTG. 6 SA</b>	04.01.25	20250001	10351	wöchentl.	2,70	2,80	7	20,24	20,24	2,0872
<b>ILLERTISSER ZTG 2 DI</b>	07.01.25	20250002	10377	wöchentl.	2,30	2,40	7	20,24	20,24	1,7890
<b>ILLERTISSER ZTG 3 MI</b>	08.01.25	20250002	10378	wöchentl.	2,30	2,40	7	20,24	20,24	1,7890
<b>ILLERTISSER ZTG 4 DO</b>	02.01.25	20250001	10379	wöchentl.	2,30	2,40	7	20,24	20,24	1,7890
<b>ILLERTISSER ZTG 5 FR</b>	03.01.25	20250001	10380	wöchentl.	2,30	2,40	7	20,24	20,24	1,7890
<b>ILLERTISSER ZTG 6 SA</b>	04.01.25	20250001	10381	wöchentl.	2,70	2,80	7	20,24	20,24	2,0872
<b>M.MERKUR ALLG. 2 DI</b>	07.01.25	20250002	99	wöchentl.	2,60	2,70	7	17,50	17,50	2,0818
<b>M.MERKUR ALLG. 4 DO</b>	02.01.25	20250001	101	wöchentl.	2,60	2,70	7	17,50	17,50	2,0818
<b>M.MERKUR ALLG. 5 FR</b>	03.01.25	20250001	102	wöchentl.	2,60	2,70	7	17,50	17,50	2,0818
<b>M.MERKUR ALLG. 6 SA</b>	04.01.25	20250001	103	wöchentl.	2,80	2,90	7	17,50	17,50	2,2360
<b>M.SCHWÄB.NACHR. 2 DI</b>	07.01.25	20250002	10341	wöchentl.	2,30	2,40	7	20,24	20,24	1,7890
<b>M.SCHWÄB.NACHR. 3 MI</b>	08.01.25	20250002	10342	wöchentl.	2,30	2,40	7	20,24	20,24	1,7890
<b>M.SCHWÄB.NACHR. 4 DO</b>	02.01.25	20250001	10343	wöchentl.	2,30	2,40	7	20,24	20,24	1,7890
<b>M.SCHWÄB.NACHR. 5 FR</b>	03.01.25	20250001	10344	wöchentl.	2,30	2,40	7	20,24	20,24	1,7890
<b>M.SCHWÄB.NACHR. 6 SA</b>	04.01.25	20250001	10345	wöchentl.	2,70	2,80	7	20,24	20,24	2,0872
<b>MEMMINGER Z. 2 DI</b>	07.01.25	20250002	4572	wöchentl.	2,30	2,40	7	20,24	20,24	1,7890
<b>MEMMINGER Z. 3 MI</b>	08.01.25	20250002	4573	wöchentl.	2,30	2,40	7	20,24	20,24	1,7890
<b>MEMMINGER Z. 4 DO</b>	02.01.25	20250001	4574	wöchentl.	2,30	2,40	7	20,24	20,24	1,7890
<b>MEMMINGER Z. 5 FR</b>	03.01.25	20250001	4575	wöchentl.	2,30	2,40	7	20,24	20,24	1,7890

<b>MEMMINGER Z. 6 SA</b>	04.01.25	20250001	4576	wöchentl.	2,70	2,80	7	20,24	20,24	2,0872
MINDELHEIM. ZTG 2 DI	07.01.25	20250002	3943	wöchentl.	2,30	2,40	7	20,24	20,24	1,7890
MINDELHEIM. ZTG 3 MI	08.01.25	20250002	3944	wöchentl.	2,30	2,40	7	20,24	20,24	1,7890
MINDELHEIM. ZTG 4 DO	02.01.25	20250001	3945	wöchentl.	2,30	2,40	7	20,24	20,24	1,7890
MINDELHEIM. ZTG 5 FR	03.01.25	20250001	3946	wöchentl.	2,30	2,40	7	20,24	20,24	1,7890
MINDELHEIM. ZTG 6 SA	04.01.25	20250001	3947	wöchentl.	2,70	2,80	7	20,24	20,24	2,0872
NEU-ULMER ZTG. 2 DI	07.01.25	20250002	10294	wöchentl.	2,30	2,40	7	20,24	20,24	1,7890
NEU-ULMER ZTG. 3 MI	08.01.25	20250002	10295	wöchentl.	2,30	2,40	7	20,24	20,24	1,7890
NEU-ULMER ZTG. 4 DO	02.01.25	20250001	10296	wöchentl.	2,30	2,40	7	20,24	20,24	1,7890
NEU-ULMER ZTG. 5 FR	03.01.25	20250001	10297	wöchentl.	2,30	2,40	7	20,24	20,24	1,7890
NEU-ULMER ZTG. 6 SA	04.01.25	20250001	10298	wöchentl.	2,70	2,80	7	20,24	20,24	2,0872
SCHWÄBISCHE POST 2 DI	07.01.25	20250002	10329	wöchentl.	2,60	2,70	7	20,24	20,24	2,0126
SCHWÄBISCHE POST 3 MI	08.01.25	20250002	10330	wöchentl.	2,60	2,70	7	20,24	20,24	2,0126
SCHWÄBISCHE POST 4 DO	02.01.25	20250001	10331	wöchentl.	2,60	2,70	7	20,24	20,24	2,0126
SCHWÄBISCHE POST 5 FR	03.01.25	20250001	10332	wöchentl.	2,60	2,70	7	20,24	20,24	2,0126
SCHWÄBISCHE POST 6 SA	04.01.25	20250001	10333	wöchentl.	2,70	2,80	7	20,24	20,24	2,0872
STUTTG.NACHR. 2 DI	07.01.25	20250002	3680	wöchentl.	2,60	2,70	7	20,24	20,24	2,0126
STUTTG.NACHR. 3 MI	08.01.25	20250002	3681	wöchentl.	2,60	2,70	7	20,24	20,24	2,0126
STUTTG.NACHR. 4 DO	02.01.25	20250001	3682	wöchentl.	2,60	2,70	7	20,24	20,24	2,0126
STUTTG.NACHR. 5 FR	03.01.25	20250001	3683	wöchentl.	2,90	3,00	7	20,24	20,24	2,2363
STUTTG.NACHR. 6 SA	04.01.25	20250001	3684	wöchentl.	2,90	3,00	7	20,24	20,24	2,2363
STUTTG.ZTG. ULM 2 DI	07.01.25	20250002	3527	wöchentl.	2,70	2,80	7	20,24	20,24	2,0872
STUTTG.ZTG. ULM 3 MI	08.01.25	20250002	3528	wöchentl.	2,70	2,80	7	20,24	20,24	2,0872
STUTTG.ZTG. ULM 4 DO	02.01.25	20250001	3529	wöchentl.	2,70	2,80	7	20,24	20,24	2,0872
STUTTG.ZTG. ULM 5 FR	03.01.25	20250001	3530	wöchentl.	3,10	3,20	7	20,24	20,24	2,3853
STUTTG.ZTG. ULM 6 SA	04.01.25	20250001	3531	wöchentl.	3,10	3,20	7	20,24	20,24	2,3853
STUTTG.ZTG. 2 DI	07.01.25	20250002	3662	wöchentl.	2,70	2,80	7	20,24	20,24	2,0872
STUTTG.ZTG. 3 MI	08.01.25	20250002	3663	wöchentl.	2,70	2,80	7	20,24	20,24	2,0872
STUTTG.ZTG. 4 DO	02.01.25	20250001	3664	wöchentl.	2,70	2,80	7	20,24	20,24	2,0872
STUTTG.ZTG. 5 FR	03.01.25	20250001	3665	wöchentl.	3,10	3,20	7	20,24	20,24	2,3853
STUTTG.ZTG. 6 SA	04.01.25	20250001	3666	wöchentl.	3,10	3,20	7	20,24	20,24	2,3853
SZ ALLGÄU 2 DI (einmalig)	31.12.24	20250001	4245	wöchentl.	3,90	4,20	7	17,50	17,50	3,2383
SZ ALLGÄU 3 MI	08.01.25	20250002	4246	wöchentl.	3,90	4,20	7	17,50	17,50	3,2383
<b>SZ ALLGÄU 4 DO</b>	02.01.25	20250001	4247	wöchentl.	3,90	4,20	7	17,50	17,50	3,2383
<b>SZ ALLGÄU 5 FR</b>	03.01.25	20250001	4248	wöchentl.	4,20	4,50	7	17,50	17,50	3,4696
<b>SZ ALLGÄU 6 SA</b>	04.01.25	20250001	4249	wöchentl.	5,20	5,50	7	17,50	17,50	4,2407
SZ ULM 2 DI (einmalig)	31.12.24	20250001	11159	wöchentl.	3,90	4,20	7	19,74	19,74	3,1504
SZ ULM 3 MI	08.01.25	20250002	11160	wöchentl.	3,90	4,20	7	19,74	19,74	3,1504
SZ ULM 4 DO	02.01.25	20250001	11161	wöchentl.	3,90	4,20	7	19,74	19,74	3,1504
SZ ULM 5 FR	03.01.25	20250001	11162	wöchentl.	4,20	4,50	7	19,74	19,74	3,3754
SZ ULM 6 SA	04.01.25	20250001	11163	wöchentl.	5,20	5,50	7	19,74	19,74	4,1255
<b>WESTALLGÄUER 2 DI</b>	07.01.25	20250002	6541	wöchentl.	2,30	2,40	7	20,24	20,24	1,7890
<b>WESTALLGÄUER 3 MI</b>	08.01.25	20250002	6542	wöchentl.	2,30	2,40	7	20,24	20,24	1,7890
<b>WESTALLGÄUER 4 DO</b>	02.01.25	20250001	6543	wöchentl.	2,30	2,40	7	20,24	20,24	1,7890
<b>WESTALLGÄUER 5 FR</b>	03.01.25	20250001	6544	wöchentl.	2,30	2,40	7	20,24	20,24	1,7890
<b>WESTALLGÄUER 6 SA</b>	04.01.25	20250001	6545	wöchentl.	2,70	2,80	7	20,24	20,24	2,0872

## Neuerscheinungen

Titel	EVT	E-Nr.	Objekt-Nr.	Erschein.-weise	Bereich	VKP Euro	MW %	Spanne %	EKP Euro
ATLANTIS LEGENDEN	04.01.25	20250001	23384	monatlich	Romane Männer	4,50	7	20,24	3,3544
SUDOKU LEICHT MB 3IN1	04.01.25	20250001	23362	viertelj.	Sudoku	7,50	19	20,24	5,0269
SW.VW KLASSIKER	09.01.25	20250001	23390	wöchentl.	Sammelwerke, -mappen	15,99	7	19,00	12,1046
SW.WARHAMMER COMBAT	08.01.25	20250001	23440	wöchentl.	Sammelwerke, -mappen	10,99	7	19,00	8,3195

## Sonderhefte

Titel	EVT	E-Nr.	Objekt-Nr.	Erschein.-weise	Bereich	VKP Euro	MW %	Spanne %	EKP Euro
ALB.BUNDESLIGA TOPPS	09.01.25	20250001	23453	unregelm.	Sammelalben	3,00	7	20,24	2,2363
BIBI BLOCKS.KARNEVAL	07.01.25	20250001	23407	unregelm.	Kindermagazine Mädch	4,99	7	18,31	3,8097
ECO-PACK BUNDESL.TOPP	09.01.25	20250001	23454	unregelm.	Blist./Start./Multip	6,99	19	20,24	4,6851
LUST.TB SP.SORT11,99	07.01.25	20250001	23400	unregelm.	Sortiertware	11,99	7	20,24	8,9376
SB.BUNDESLIGA TOPPS50	09.01.25	20250001	23452	unregelm.	Sammelbilder Fußball	1,20	19	20,24	0,8043
MULTIP.LEGO NINJAG.10	07.01.25	20250001	23428	unregelm.	Bliester/Starter/Mult	5,99	19	20,24	4,0148

## Einstellungen

Titel	Letzte E-Nr.	Aufruf	VKP Euro
PORSCHE YOUNGTIMER *E	20250001	03.01.25	9,95
SABAH 1 MO -TR-*E	20250001	31.12.24	2,90
SABAH 2 DI -TR-*E	20250001	02.01.25	2,90
SABAH 3 MI -TR-*E	20240051	19.12.24	2,90
SABAH 4 DO -TR-*E	20240051	20.12.24	2,90
SABAH 5 FR -TR-*E	20240052	28.12.24	2,90
SABAH 6 SA -TR-*E	20240052	30.12.24	2,90
SENIORENWISSEN*E	20240012	03.01.25	5,95
ULT.FANBUCH SAMML. *E	20240004	03.01.25	9,99

## Vertriebsbeschränkt

Personen unter 18 Jahren dürfen vertriebsbeschränkte Objekte nicht zugänglich gemacht oder verkauft werden. Die Lagerung dieser Objekte muss an einem Platz erfolgen, der Jugendlichen nicht zugänglich ist und der von diesen auch nicht eingesehen werden kann. Bitte beachten Sie bei CD-ROM/DVD oder Zeitschriften, denen CD-ROM/DVD beigelegt sind, die aufgedruckten vertrieblichen Altersbeschränkungen!

Titel	Objekt-Nr.	E-Nr.
BLITZ ILLU	382	20250001
SCHLÜSSELLOCH TOPGIRL	4171	20250174
WOCHENEND	146	20250001

## ZEITUNGEN

Wochenendausgabe

**Drei Tage Lesezeit am Wochenende  
04./05./06. Januar 2025**



Top platzieren  
Mehr  
verkaufen

Süddeutsche Zeitung

**Das SZ Magazin**

Am Freitag, 03. Januar 2025



Top platzieren  
Mehr  
verkaufen

Süddeutsche Zeitung

# DEUTSCHLAND IM MERZ?

Was außer warm  
anziehen hilft,  
steht bei uns.

**taz** ist wählerisch



**EVT 4. Januar 2025**

Angebotszeitraum:  
04.01. – 10.01.25

**taz**

**Wie weit, wie weit willst du gehn?**

Wie weit reicht der Horizont des Humors zehn Jahre nach dem Attentat auf „Charlie Hebdo“? Mit Texten und Karikaturen zeigen wir Absichten und Ziele von Satire vorher und nachher.

8 Seiten zum 10. Jahrestag des Anschlags auf „Charlie Hebdo“ in der taz

**EVT  
7.1.  
2025**



BILD: AFS/FAVAT



# ZEITSCHRIFTEN

Eat Smarter / Große Abnehmausgabe

D-FORCE-ONE



Ausgabe: 01/25  
EVT: 03.01.2024

Copy-Preis: 5,50 €  
VDZ-Nr.: 19779

**Das neue Intervallfasten**  
Warum Curry so gut zum Abnehmen ist  
Natürliche Fettkiller

Bitte im Segment Essen, Trinken, Rezepte platzieren.

Rezepte mit Herz Jubiläumsausgabe = Umsatzbringer

D-FORCE-ONE



Ausgabe: 01/25  
EVT: 03.01.2025

Copy-Preis: 5,90 € (D)  
VDZ-Nr.: 09503

**Seit nunmehr 50 Heftfolgen:**  
die BESTEN  
Thermomix-Rezept-Ideen  
- zu jeder Ausgabe



Bitte bei anderen Thermomix-Magazinen wie *Mein Zaubertopf* & *Mixx* platzieren.

MOSAIK – Jubiläumsjahr 2025 – Feiern mit den Abrafaxen

D-FORCE-ONE



Ausgabe: 589/25  
EVT: 02.01.2025

Copy-Preis: 3,65 €  
VDZ-Nr.: 10734

Die Abrafaxe & Till  
Eulenspiegel



Bitte im Segment Jugend/Comic/Wissensmagazine für Kinder platzieren.

**FREIZEIT REVUE EXTRA**  
Rätsel für den Urlaub

Bitte platzieren Sie das neue  
**FREIZEIT REVUE**  
URLAUBSRÄTSEL  
bei der verkaufsstarken  
FREIZEIT REVUE Rätsel-Familie!

VDZ-Nr. 86387    Ausgabe: 01/25    EVT: 04.01.2025    Copypreis: 1,69 €

**GELD ZURÜCK VOM FISKUS**

Jedes Jahr eine der **bestverkauften Ausgaben** mit großer Werbekampagne

**EVT: Donnerstag, 9.1.25**

**Guter Rat** Nur teuer, wenn man ihn nicht hat.

VDZ-Nr. 11734    Ausgabe: 2/25    EVT: 09.01.25    Copypreis: 4,00 €

Ausgabe 1/25 · EVT 03.01.2025 · Copypreis 6,90 €

**KRÄFTIGE UMSÄTZE FÜRS NEUE JAHR**

**GRÜNER LIFESTYLE**  
Wohn- und Dekotrends 2025 rund um Blume & Pflanze

Einfach im Umfeld von „Wohnen & Garten“ oder direkt in Kassennähe platzieren.

BLOOM's DECO ab 3. Januar im Handel

**Wirtschafts Woche**

VERTEIDIGUNG  
Was Boris Pistorius erreicht hat – und was nicht

AUTOZULIEFERER  
Das boomende Business mit den Ersatzteilen

IMMOBILIEN  
So schaffen Hausbesitzer die Wärmewende

N° 01 02  
3. Januar 2025

**Wo Deutschland wieder wachsen kann**

Von Automatisierung bis Quantencomputing: Auf diesen 16 Feldern kann „made in Germany“ weltweit vorne mitspielen – wenn wir jetzt die Weichen stellen

**ATLANTIS LEGENDEN**

**NEU**

Zehntausend Jahre vor unserer Zeitrechnung, auf dem legendären Kontinent Atlantis ... Zwei Monde bescheinen das Land bei Nacht – das Auge der Stummen Götter und das Auge der Dämonen! Auf dem Dämonenauge herrscht der finstere Arkonada. Wenn von dort eine Träne aus Feuer auf den Kontinent Atlantis niedergeht, so sagt eine alte Legende, fallen die Dämonen über das Reich her und werden es vernichten. Und genau das sieht der Prophet Delios, Mitglied des Rats von Atlantis, in einer Vision.

Darum schickt er seine sechzehnjährige Tochter Kara auf eine gefährliche Mission, die nicht nur über das Schicksal von Atlantis entscheiden könnte, sondern über das der ganzen Welt – und mit der sich Karas Bestimmung erfüllen wird!

Kara, die Schöne aus dem Totenreich ... Myxin, der kleine Magier ... der Schwarze Tod ... Die Fans von **GEISTERJÄGER JOHN SINCLAIR**, der erfolgreichsten Horror-Serie der Welt, kennen und lieben sie seit Jahrzehnten! Hier wird ihre Geschichte von **IAN ROLF HILL** in sechs Bänden neu und erstmals ausführlich erzählt. Woher sie kommen. Wer sie waren und wie sie zu Ikonen der John-Sinclair-Serie wurden.

Für Sinclair-Fans! Für Neu-Einsteiger! Für alle Freunde von Grusel und Fantasy!

VDZ-Nr.: 37704    Band 1; EVT 04.01.2025

**ATLANTIS LEGENDEN**  
ZEICHEN DES UNTERGANGS

# MensHealth FOOD-GUIDE

## Fitter durchs ganze Jahr

Bauch, Brust, Bizeps: Workouts für jedes Level und Zeitbudget

Weitere Themen dieser Ausgabe:

- Das ist dein bestes Training – 51 effektive Kraftübungen fürs Fitness-Studio und Homegym
- Leckere Abnehmrezepte



Heftfolge: 1/2025      EVT: 02.01.2025      CP: 6,90 €      VDZ-Nr.: 13672

Bitte bei GESELLSCHAFT und LIFESTYLE platzieren!



## Hofcafé & Landhausküche

Nr. 1/25 | VDZ: 05386  
EVT: 3. Januar 2025

Bitte um gut sichtbare Platzierung bei Meine gute Landhausküche (VDZ-Nr.: 18868) und Landidee Rezeptreihe (VDZ-Nr.: 24825).

# YOUNGTIMER

## S-Klasse für 7.900 Euro

Plus 25 Schnäppchen-Tipps für 2025

- Kauf-Check Aston Martin DB 7
- 10 Limousinen aus Japan
- Honda CRX und Toyota AE86
- Restaurierung Wartburg 311
- Wie fährt der Smart Crossblade?
- Rallye Baltic Sea Circle 2024



Heftfolge: 1/2025      EVT: 02.01.2025      CP: 6,50 €      VDZ-Nr.: 61613

Bitte bei den Oldtimer-Magazinen platzieren!

# auto motor sport

## Die Besten Kompakten im Vergleichstest

- Der neue Kia EV3
- 6 Weltpremieren im ams-Test
- Bedien-Check Tesla Model 3
- Service: Audi A6 Gebrauchtkauf
- Preisvergleich EU gegen China



Heftfolge: 2/2025      EVT: 02.01.2025      CP: 4,90 €      VDZ-Nr.: 1418

Bitte im Auto (periodisch) -Segment platzieren!

## SILVIA-SCHICKSAL



VDZ-Nr.: 15047  
EVT 11.01.2025

### Regalschalen-Sonderplatzierung am 11.01.2025!

Am 11. Januar 2025 startet eine exklusive Sonderplatzierung in vielen REWE-Märkten! Der gefühlvolle Roman „Zwei Nächte vor der Scheidung“ von Diana Laurent, aus der beliebten Reihe Silvia Schicksal, erzählt die emotionale Geschichte von Eva, die zwei Tage vor ihrer Scheidung um die Liebe ihres Mannes Peer kämpft ... Eine mitreißende Geschichte voller Spannung, Romantik und Hoffnung!

Zusätzlich werden weitere Bestseller-Romanserien zugeschaltet:



VDZ-Nr.: 19138 Band 3526      VDZ-Nr.: 90479 Band 2306      VDZ-Nr.: 11212 Band 201      VDZ-Nr.: 19154 Band 2006      VDZ-Nr.: 19156 Band 2268

Nutzen Sie die Sonderplatzierung, um Ihre Kundschaft auf diese spannenden Romane aufmerksam zu machen und Ihren Umsatz zu steigern!

# AUTO STRASSENVERKEHR

## Die wahren Topseller Favoriten der Privatkunden

- Top-Test: MG3 Hybrid+
- Vergleichstest: VW Golf 1.5 eTSI gegen Hyundai i30 1.5 T-GDI Hybrid
- Fahrbericht: Opel Frontera 1.2 DI-T
- Test: Mini Cooper SE
- Vergleichstest: Mazda CX-80 gegen Kia Sorento



Heftfolge: 03/2025      EVT: 09.01.2025      CP: 2,99 €      VDZ-Nr.: 11161

Bitte direkt neben Auto Bild platzieren!



Heftfolge: 02/2025  
Copy-Preis: € 4,80  
VDZ-Nr. 49908

Faszinierende Einblicke in die Welt der Wissenschaft und Forschung

NEU am 03.01.2025

Bitte in Vollsicht bei den Wissens-Magazinen platzieren!

# MotorKlassik

## Hubraum-Giganten

Große Leserwahl: Gewinnen Sie einen Porsche 924 im Wert von 10.000 Euro!

- So fährt der C 111 mit Wankelmotor!
- Restaurierung Alfa Bertone
- Honda S 800 Coupé & Cabrio
- Service-Kosten Audi V8
- Club-Porträt: Mercedes R/C 107
- Report: E-Fuels in der Formel Vau



Heftfolge: 02/2025      EVT: 09.01.2025      CP: 6,50 €      VDZ-Nr.: 6525

Bitte bei den Oldtimer-Magazinen platzieren!

Ausgabe: 01/2025  
EVT: 03.01.2025  
VKP: 4,90 €

Wohlfühlen leicht gemacht



Bitte bei Titeln aus dem Bereich  
Wohnen und Dekorieren in  
Vollsicht platzieren.

Ausgabe: 02/2025  
EVT: 04.01.2025  
VKP: 5,50 €

Neue Übergangs-Looks in  
starken Farben



Bitte bei Titeln aus dem Bereich  
Stricken und Häkeln in Vollsicht  
platzieren.

Ausgabe: 02/2025  
EVT: 04.01.2025  
VKP: 5,50 €

Frühling in Sicht!



Bitte bei Titeln aus dem Bereich  
Handarbeiten in Vollsicht  
platzieren.



**Heftfolge: 02/2025**  
**Copy-Preis: 3,60 €**  
**EVT: 02.01.2025**  
**VDZ-Nr. 81150**

Bitte bei den  
Frauenzeitschriften  
platzieren



**Heftfolge: 02/2025**  
**Copy-Preis: 3,20 €**  
**EVT: 03.01.2025**  
**VDZ-Nr. 44164**

Bitte bei den  
Kochzeitschriften  
platzieren



**Heftfolge: 02/2025**  
**Copy-Preis: 1,99 €**  
**EVT: 31.12.2024**  
**VDZ-Nr. 04111**

Parallel Tina Bundle  
(VDZ-Nr. 19346)

Bitte bei den  
Frauenzeitschriften  
platzieren



**Heftfolge: 02/2025**  
**Copy-Preis: 1,89 €**  
**EVT: 31.12.2024**  
**VDZ-Nr. 81328**

XXL-Heftfolge mit  
erhöhtem Copypreis



**Heftfolge: 03/2025**  
**Copy-Preis: 1,99 €**  
**EVT: 08.01.2025**  
**VDZ-Nr. 04111**

Bitte bei den  
Frauenzeitschriften  
platzieren



**Heftfolge: 01/2025**  
**Copy-Preis: 2,80 €**  
**EVT: 07.01.2025**  
**VDZ-Nr. 23521**

Bitte bei tina  
platzieren



**Frau von Heute**  
Ausgabe 02/25  
EVT: Fr., 03. Januar 2025  
Copy-Preis: 1,49 €

Mit 16 Seiten GRATIS:  
**Feine MARMORKUCHEN**

Plus Booklet mit 21 leckeren Suppen- und Eintopf-Rezepten

**Platzierung**  
/ In Vollsicht im Segment der wöchentlichen, serviceorientierten Frauenzeitschriften



**TV für mich**  
Ausgabe 02/25  
EVT: Do., 02. Januar 2025  
Copy-Preis: 1,49 €

16 Seiten EXTRA:  
**Schlank mit Doc Riedl**

**Platzierung**  
/ In Vollsicht bei den 14-täglichen Programmzeitschriften



**DONNA**  
Ausgabe 02/25  
EVT: Di., 07. Januar 2025  
Copy-Preis: 5,20 €

Werbekampagne:  
FUNKE-Tageszeitungen,  
Zeitschriften,  
Social Media

**Platzierung**  
/ Bitte bei Brigitte platzieren



**Good Health**  
Ausgabe 02/2025  
EVT: 07.01.2025  
VDZ-Nr. 87279

8 Schritte für ein besseres Gedächtnis  
Der Schlüssel zu mehr Urvertrauen  
Cleveres 2-Wochen-Programm  
**Neustart für den Stoffwechsel**  
Schlanker & vitaler mit den gesündesten Turbo-Lebensmitteln

**Heftfolge: 02/2025**  
**Copy-Preis: 5,90 €**  
**EVT: 07.01.2025**  
**VDZ-Nr. 87279**

Bitte bei den Gesundheits-Magazinen platzieren



**Lisa Wohnen & Dekorieren**  
Ausgabe: 02/25  
EVT: 03.01.2025  
Copypreis: 3,50 €

So schön behaglich

- So schön Sie Mini-Räume besser nutzen – 14 Tipps
- Lust auf Frühling mit Blumenmustern
- EXTRA: Homestyling – Mit wenig Aufwand viel verändern

VDZ-Nr. 45643



**happinez**  
Ausgabe: 02/2025  
EVT: 07.01.2025  
VDZ-Nr. 18870

Seelenstärke  
Erinnere Dich daran, wer Du wirklich bist

**Heftfolge: 02/2025**  
**Copy-Preis: 6,80 €**  
**EVT: 07.01.2025**  
**VDZ-Nr. 18870**

Parallel Happinez Premium Extra (VDZ-Nr. 87679)



**Lisa Blumen & Pflanzen**  
Ausgabe: 02/25  
EVT: 03.01.2025  
Copypreis: 2,49 €

Unsere Themen im Februar:

- Küchengarten: Erste Gemüse aussäen
- Ideen mit Tulpen für Topf und Vase
- Blaue Blüten frischen Balkon & Terrasse auf

Bitte platzieren Sie Lisa Blumen & Pflanzen aufmerksamkeitsstark bei den Gartenzeitschriften

VDZ-Nr. 50369



**GEO lino**  
Ausgabe: 1/2025  
EVT: 02.01.2025  
VDZ-Nr.: 41719

**Titel der Woche**  
**Eisbären**

**Heftfolge: 1/2025**  
**Copy-Preis: € 6,00**  
**EVT: 02.01.2025**  
**VDZ-Nr.: 41719**

Bitte in VOLL SICHT bei den Kinder-Zeitschriften platzieren!

# outdoor

motor  
presse  
stuttgart



Günstig auf Tour – Viel Urlaub für wenig Geld

Weitere Themen in der Ausgabe:

- Wildnis für Einsteiger – Treckingabenteuer auf Vancouver Island
- Traumwanderung! – Der ganz besondere Blick auf Eiger, Mönch und Jungfrau
- Zurück in die Steinzeit – Mit Fell und Speer durch den Winter Nordschwedens
- Die besten Rucksäcke – Diese Modelle sind komfortabel und machen alles mit
- So hält deine Jacke ewig – Warum sich spezielle Waschmittel lohnen

Heftfolge: 02/2025    EVT: 07.01.2025    CP: 7,50 €    VDZ-Nr.: 85104

Bitte bei SPORT und BERGSTEIGEN platzieren!

# CLEVER CAMPEN

motor  
presse  
stuttgart



Diese Ziele machen glücklich – von Skandinavien bis Spanien

Weitere Themen in der Ausgabe:

- Spontan in den Schnee – Camping-Tipp Schweiz
- Bestseller im Check – Bulli als Gebrauchter, Isolierung im Winter, Frischwasser an Bord
- Das Zeit-Gefühl ist zurück
- Weinsberg Cara-Loft – Was kann das Sechs-Meter-Mobil?
- LMC Style mit Schladach – Raumwunder für die ganze Familie

Heftfolge: 01/2025    EVT: 09.01.2025    CP: 4,20 €    VDZ-Nr.: 83133

\*\*\* Bitte bei CAMPING und CARAVAN platzieren! \*\*\*

# pro mobil

motor  
presse  
stuttgart



Mittelklasse mit Stil – Vergleichstest

Weitere Themen in der Ausgabe:

- Gewinnspiel – Dänemark-Urlaub im Testmobil gewinnen
- Fenster pflegen – Reinigen, polieren, versiegeln – so geht's richtig
- Itineo 700 – Spannender Grundriss, markante Optik, günstiger Preis
- Von Kiel nach Lübeck – Seen, Städte und ganz viel Ostsee-Flair
- Rund um Carcassonne – Entspannt durch natur und Geschichte gondeln
- Lithium-Akkus – Immer stärker, kompakter & günstiger

Heftfolge: 02/2025    EVT: 09.01.2025    CP: 4,99 €    VDZ-Nr.: 02956

Bitte bei CAMPING und CARAVAN platzieren!

# pro mobil

# CAMPINGBUSSE

motor  
presse  
stuttgart



Nah am Optimum!

Yucou K-Peak auf 190-PS-Allrad-Sprinter im Test

Weitere Themen in der Ausgabe:

- Familienzelte – Brunner gegen Herzog – zwei große Wohnvorzelte im Praxistest
- Sensation James Sind VW T1 und ID.Buzz verwandt? – Was der Urahn und der Stromer gemein haben
- Montage Aufstelldach – So kommt das Bett aufs Dach
- Portugal – Das Vanlife-Paradies
- 7 AT-Reifen im Ultra-Test – Was sie können und vor allem: was nicht!

Heftfolge: 01/2025    EVT: 09.01.2025    CP: 7,50 €    VDZ-Nr.: 22088

Bitte bei CAMPING und CARAVAN platzieren!

## TITEL DER WOCHE



Heftfolge: 2/2025  
Copy-Preis: € 4,50  
VDZ-Nr.: 85500  
EVT: 03.01.2025

Sammel-Serie!

EXTRA: 2 Stretchy Dinosaurier

TV-Werbung!

Bitte im Kinder-Segment platzieren.

## TITEL DER WOCHE



Heftfolge: 1/2025  
Copy-Preis: € 5,50  
VDZ-Nr.: 13477  
EVT: 03.01.2025

- Relaunch
- Titelumbenennung in essen&trinken Low Carb (vorher essen&trinken Für jeden Tag Low Carb)
- Aufmerksamkeitsstarke Oversize-Beilage mit Gewinnspiel

Bitte in Vollsicht bei den Kochzeitschriften platzieren.

## TITEL DER WOCHE



Heftfolge: 1/2025  
Copy-Preis: € 5,90  
VDZ-Nr.: 82736  
EVT: 03.01.2025

Bitte im Segment Reisen und Abenteuer in Vollsicht möglichst neben "Outdoor" platzieren.

## TITEL DER WOCHE

EVT: 02.01.2025



Neuheiten 2025 - Brandneue Fahrzeuge in der großen Übersicht

Bitte im Segment Camping / Caravan in Vollsicht neben "Promobil" platzieren.



Heftfolge: 1/2025  
Copy-Preis: € 5,50  
EVT: 03.01.2025  
VDZ-Nr.: 37156

Bitte bei den  
Kochzeitschriften  
platzieren.



Heftfolge: 2/2025  
Copy-Preis: € 5,50  
EVT: 03.01.2025  
VDZ-Nr.: 04833

Bitte bei den  
Kochmagazinen platzieren.

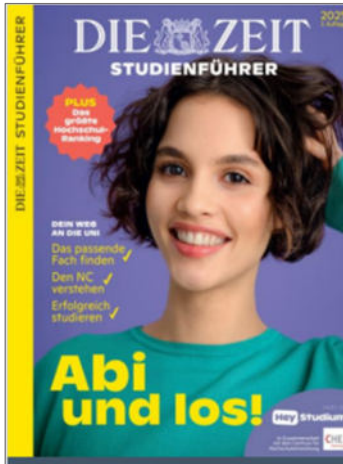

Heftfolge: 1/2025  
Copy-Preis: € 11,95  
EVT: 04.01.2025  
VDZ-Nr.: 68280

Bitte zu Beginn der  
Angebotszeit in Vollsicht  
präsentieren!



Heftfolge: 2/2025  
Copy-Preis: € 5,20  
EVT: 03.01.2025  
VDZ-Nr.: 07660

Bitte bei den  
Kochzeitschriften  
platzieren.



Heftfolge: 1/2025  
Copy-Preis: € 4,95  
EVT: 07.01.2025  
VDZ-Nr.: 23219

Bitte gut sichtbar bei  
GEOLino und DEIN SPIEGEL  
platzieren.



Heftfolge: 1/2025  
Copy-Preis: € 3,50  
EVT: 30.12.2024  
VDZ-Nr.: 18586

Bitte platzieren Sie  
TOPModel Magazin bei den  
Mädchenmagazinen.



Heftfolge: 2/2025  
Copy-Preis: € 4,99  
EVT: 07.01.2025  
VDZ-Nr.: 85570

Extra: Einkaufs-Set

Bitte im Kinder-Segment  
Mädchen platzieren.

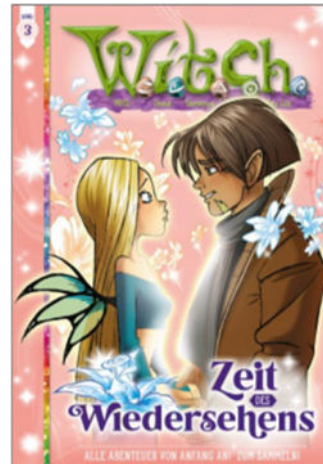

Heftfolge: 3/2025  
Copy-Preis: € 7,99  
EVT: 07.01.2025  
VDZ-Nr.: 36990

Band 3: Zeit des Wiedersehens

Bitte beim LTB platzieren.

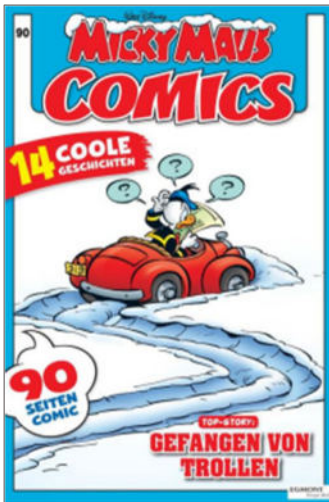

Heftfolge: 90/2025

Copy-Preis: € 4,50

EVT: 07.01.2025

VDZ-Nr.: 22617

Top-Story: Gefangen von Trollen

Bitte im Kindersegment  
neben Micky Maus  
platzieren.

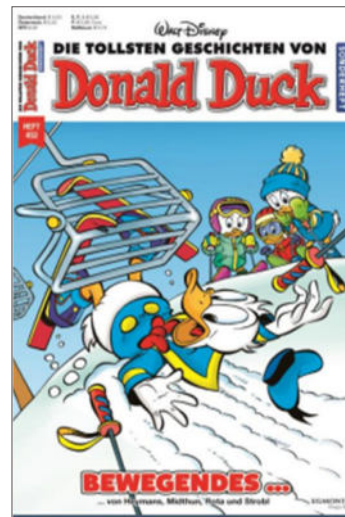

Heftfolge: 452/2025

Copy-Preis: € 4,50

EVT: 07.01.2025

VDZ-Nr.: 85550

Bitte beim LTB platzieren.



Heftfolge: 122/2025

Copy-Preis: € 11,99

EVT: 07.01.2025

VDZ-Nr.: 37640

Schick & Schön

Bitte beim LTB platzieren.



Heftfolge: 2/2025

Copy-Preis: € 3,90

EVT: 09.01.2025

VDZ-Nr.: 91181

Bitte bei "Oldtimer Markt"  
und "Auto Bild Klassik"  
platzieren.



Heftfolge: 1/2025

Copy-Preis: € 6,70

EVT: 07.01.2025

VDZ-Nr.: 81617

Band 1 von 2 Bänden.

Bitte in Vollsicht bei den  
CORA Romanen platzieren.



Heftfolge: 1/2025

Copy-Preis: € 6,70

EVT: 07.01.2025

VDZ-Nr.: 81617

Band 2: "Märchenhafte Liebe"

Bitte in Vollsicht bei den  
CORA Romanen platzieren.

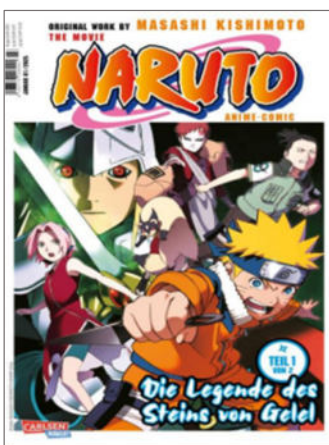

Heftfolge: 3/2025

Copy-Preis: € 8,99

EVT: 07.01.2025

VDZ-Nr.: 37702

Bitte bei den Mangas und  
Comics platzieren.



Heftfolge: 87/2025

Copy-Preis: € 8,50

EVT: 07.01.2025

VDZ-Nr.: 86335

Bitte bei den Mindstyle-  
Titeln platzieren.

## Titel der Woche



**Heftfolge: 1/2025**

**Copy-Preis: € 5,00**

**EVT: 02.01.2025**

**VDZ-Nr.: 16601**



**Elefanten**

**Bitte in VOLLSICHT bei den  
Kinder-Zeitschriften platzieren!**

**NON PRESS**